EDICIÓN ESPECIAL
SILOÉ
TURISMO, ARTE Y CULTURA
VISITA Y CONOCE LA COMUNA 20
VIVE SU CULTURA Y ARTE

Banco W premió los proyectos ‘Somos W’ y ‘W aliados’, de estudiantes de la Universidad ICESI en Cali

7 julio, 2023 0

Somos W
Construyamos juntos un futuro bancario más accesible y satisfactorio para todos y todas
W Aliado

Estos proyectos fueron realizados por estudiantes de sexto semestre, que luego de 4 meses de trabajo, expusieron sus ideas y propuestas a los directivos del Banco W y la Universidad Icesi. Foto: @bancow

El premio lo ganaron estudiantes del programa de diseño de la Universidad Icesi en Cali, “es muy grato para nosotros apoyar estos jóvenes talentos y sumar estas capacidades en las empresas”: Banco W.

Noticias Cali.

Estudiantes de sexto semestre de diseño de la Universidad Icesi crearon proyectos relacionados con el rediseño de la página web del Banco W, y ya fueron seleccionados los ganadores, en el marco de un proyecto integrador: una alianza entre la entidad y la universidad.

La entidad financiera, busca así, apoyar los a nuevos talentos, acercarlos a la experiencia empresarial.

Los jóvenes estudiantes ganadores.

Hicieron parte de los dos proyectos, que resultaron ganadores. Fotos: Banco W

Estos proyectos fueron realizados por estudiantes de sexto semestre, que luego de 4 meses de trabajo, expusieron sus ideas y propuestas a los directivos.

Fue un proyecto que abarcaba desde crear el rediseño de la página web, hasta evidenciar los beneficios y nuevas funcionalidades.

Banco W y la alianza con la Universidad Icesi

Los dos proyectos participantes fueron ‘Somos W’ y ‘W aliados’, la clase estuvo dirigida por el docente Néstor Tovar.

Así que una vez expuestas las dos propuestas, siguió la fase de evaluación y el Banco W

Buscar

LO ÚLTIMO

Banco W premió los proyectos ‘Somos W’ y ‘W aliados’, de estudiantes de la Universidad...
7 julio, 2023

‘Juanfer’ Quintero dejaría de ser el 10 de Junior
7 julio, 2023

Nadie sabe quién puso el cilindro en la DIAN pero «reportan fue un hombre»: Bomberos...
7 julio, 2023

El secretario de Seguridad «no estaba en piques», iba por las Cañasgordas y había gente...
7 julio, 2023

Llegó a robar un salón de belleza, «nadie le prestó atención» y le tocó irse
7 julio, 2023

RSS TUBARCO

Emcali denunciará a los «roba cables» de El Sindical: «Ni son trabajadores ni contratistas»
16 junio, 2023
Emcali denunciará a los «roba cables» de El Sindical: «Ni son trabajadores ni contratistas» TuBarco Noticias Eran al menos cuatro los personajes que varios vecinos lograron grabar, llegaron en un furgón con uniformes y estaban metidos en una alcantarilla. EMCALI está denunciando ante la Fiscalía. Noticias Cali. Como si no fuera con ellos, madrugados y [...]

Piden la cuenta, la registran en otro celular, «coquetean, la bloquean y te tumban»
16 junio, 2023
Piden la cuenta, la registran en otro celular, «coquetean, la bloquean y te tumban» TuBarco Noticias Han sido varias las denuncias de personas que buscan vender algún celular y otros artículos en redes y los terminan robando. Las víctimas piden a los bancos reforzar medidas de seguridad a través de las aplicaciones. Noticias Colombia. Durante [...]

abrió sus puertas para premiar los grupos participantes.

Como jurados se contó con la participación de los directivos, José Alejandro Guerrero, presidente; Juliana Jaramillo, gerente de innovación y Óscar Tovar, vicepresidente de productos y canales.

El rediseño de la página web, debía ser pensado en la comodidad de nuestros aliados y colabores.

"La decisión fue muy difícil por la calidad del trabajo y por eso resolvimos dar un empate. Es muy grato para nosotros apoyar estos jóvenes talentos y sumar estas capacidades en las empresas", afirmó José Alejandro Guerrero, presidente del Banco W.

Ambos proyectos fueron premiados con $3.600.000, cada uno.

Vea **la premiación del proyecto** integrador de la Universidad ICESI'.

"Es una experiencia enriquecedora, en la que trabajamos de la mano del Banco para la satisfacción de los clientes y usuarios del Banco. Esta premiación nos incentiva a seguir trabajando fuerte en estos proyectos conjuntos de la academia y las empresas", comenta Valentina Arango, estudiante de la universidad ICESI.

José Alejandro Guerrero, presidente del Banco W, aplaudió este proyecto, «hay mucho talento».

"Nos sentimos muy contentos con la decisión que tomaron los directivos, estamos muy satisfechos con los comentarios que escuchamos, es muy valioso para nuestro proceso académico", agregó otro estudiante participante.

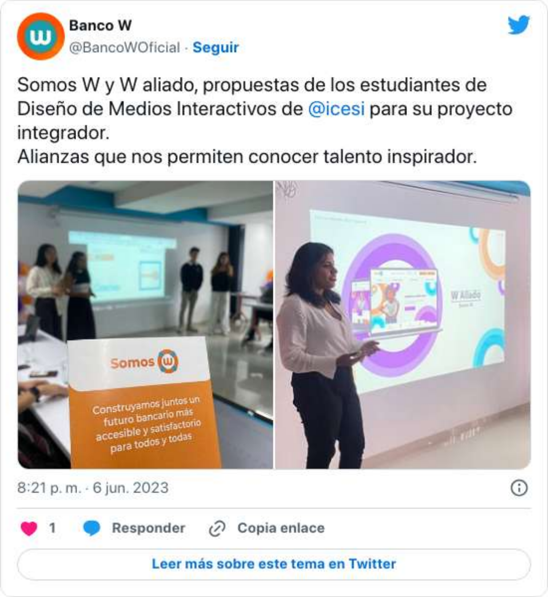

Banco W
@BancoWOficial · Seguir

Somos W y W aliado, propuestas de los estudiantes de Diseño de Medios Interactivos de @icesi para su proyecto integrador.
Alianzas que nos permiten conocer talento inspirador.

Somos W
Construyamos juntos un futuro bancario más accesible y satisfactorio para todos y todas
W Aliado

8:21 p. m. · 6 jun. 2023

1
Responder
Copia enlace
Leer más sobre este tema en Twitter

También le interesa:

«Murió el caballo al caer del puente», cabalgata en Tuluá a la que invitó el Tino Asprilla

16 junio, 2023

«Murió el caballo al caer del puente», cabalgata en Tuluá a la que invitó el Tino Asprilla TuBarco Noticias La cabalgata en Tuluá, Valle, a la que el mismo Tino Asprilla invitó para que fuera «la más grande de Colombia», ha dejado problemas y caballos lesionados en su primera jornada. Hay quejas públicas. Noticias Valle. Entre [...]

Policía, sobrevuelos y caravanas de motos: preocupantes noches en Cali

16 junio, 2023

Policía, sobrevuelos y caravanas de motos: preocupantes noches en Cali TuBarco Noticias De nuevo en la Circunvalar en Cali salieron varios motorizados, serían hinchas, pero esta vez la policía llegó al sitio y no hubo disparos. Hay temor, por el partido que habrá este sábado y el puente festivo que viene. Noticias Cali. Vídeos de sujetos [...]

Otra obra afectada en el Valle por extorsión, quemaron maquinaria en vía a Buenaventura

16 junio, 2023

Otra obra afectada en el Valle por extorsión, quemaron maquinaria en vía a Buenaventura TuBarco Noticias Ni Armada ni Ejército ni desde el MinDefensa hubo el apoyo requerido denunció la misma gobernadora del Valle, y extorsionistas terminaron quemando hasta maquinaria de una obra vial entre Dagua y Buenaventura. Noticias Valle. Por el no pago de una [...]

«Nos dejaron la casa deteriorada» con una obra en la calle, en San Carlos Cali

16 junio, 2023

«Nos dejaron la casa deteriorada» con una obra en la calle, en San Carlos Cali TuBarco Noticias Desde el año 2022 cuando se realizaron las obras en el barrio San Carlos, esta familia viene reclamando por el deterioro ocasionado a su vivienda. Ya emprendieron acciones legales, y EMCALI respondió. Noticias Cali. Luego de la ejecución de [...]

Ministerio logró acuerdo con Alquería, sigue compra de leche a campesinos de Nariño

16 junio, 2023

Ministerio logró acuerdo con Alquería, sigue compra de leche a campesinos de Nariño TuBarco Noticias No habrá ninguna interrupción en la compra de leche. «Hemos acordado con Alquería unas medidas para seguir con la operación", indicaron desde el Ministerio de Agricultura. Noticias Nariño. Ante el anuncio sobre la salida de Alquería del departamento de Nariño que [...]

A Jhony le robaron instrumentos musicales de su casa en Pasto, había viajado al Festival Mono Núñez

16 junio, 2023

A Jhony le robaron instrumentos musicales de su casa en Pasto, había viajado al Festival Mono Núñez TuBarco Noticias El músico pastuso hace un llamado a las autoridades y pide apoyo para recuperar su requinto y un estabilizador con los que trabajaba, les fueron robados mientras se presentaba en el Festival Mono Núñez en el [...]

Murió 'Esplendor', el toro que corrió por toda Bogotá escapando del matadero

16 junio, 2023

Murió 'Esplendor', el toro que corrió por toda Bogotá escapando del matadero TuBarco Noticias Los últimos días de Esplendor, el toro que corrió por media Bogotá y ni la policía lo pudo atrapar, fueron en libertad. Noticias Bogotá. En diciembre del año 2022, muchos por redes sociales vieron una escena que parecía de

AYUDAR A LA ECONOMÍA E IMPULSAR LA CONCIENCIA AMBIENTAL Y SOCIAL: ESFUERZOS DEL BANCO W EN 2022 Y PROYECCIONES PARA 2023

Acerca del Banco W

Es un banco colombiano que "aporta al desarrollo económico y social brindando soluciones financieras para micronegocios y pequeñas empresas".

Las soluciones financieras y no financieras, son pensadas para que aporten "al desarrollo del entorno económico y familiar, a través del fortalecimiento de sus negocios".

Por eso, estas soluciones y servicios, están a disposición de las personas independientes, con pequeños negocios y que se dedican a alguna actividad productiva.

TuBarco Noticias 0

Acerca del Banco W

Es un banco colombiano que "aporta al desarrollo económico y social brindando soluciones financieras para micronegocios y pequeñas empresas".

Las soluciones financieras y no financieras, son pensadas para que aporten "al desarrollo del entorno económico y familiar, a través del fortalecimiento de sus negocios".

Por eso, estas soluciones y servicios, están a disposición de las personas independientes, con pequeños negocios y que se dedican a alguna actividad productiva.

CIUDADELA EDUCATIVA

Nuevo Latir y Siete de Agosto, las escuelas de Cali beneficiadas del programa de inversión social del Banco W

Más de 4 mil estudiantes y 24 maestros de ambas escuelas, han participado del programa que promueve el desarrollo de la cultura emprendedora y de innovación. Noticias Cali. En su apuesta por fortalecer la mentalidad y la cultura del emprendimiento desde edades tempranas, el Banco W continua beneficiando a instituciones educativas públicas de Cali, a … Sigue leyendo

TuBarco Noticias 0

ETIQUETAS BANCO W NOTICIAS CALI PROYECTO INTEGRADOR BANCO W UNIVERSIDAD ICESI

Like 0

película, un toro [...]

En Samaniego: Ejército destruía un laboratorio de coca y hubo enfrentamientos con grupos armados

15 junio, 2023

En Samaniego: Ejército destruía un laboratorio de coca y hubo enfrentamientos con grupos armados TuBarco Noticias Desde este municipio nariñense reportaron la situación durante la tarde de este jueves. Secretario de Gobierno de Nariño confirmó «no hubo víctimas ni detenidos». Noticias Nariño. Con temor y zozobra denuncian los habitantes del municipio de Samaniego nuevos enfrentamientos [...]

Piden la cuenta, la registran en otro celular, «coquetean, la bloquean y te tumban»

16 junio, 2023

Piden la cuenta, la registran en otro celular, «coquetean, la bloquean y te tumban» TuBarco Noticias Han sido varias las denuncias de personas que buscan vender algún celular y otros artículos en redes y los terminan robando. Las víctimas piden a los bancos reforzar medidas de seguridad a través de las aplicaciones. Noticias Colombia. Durante [...]

«Murió el caballo al caer del puente», cabalgata en Tuluá a la que invitó el Tino Asprilla

16 junio, 2023

«Murió el caballo al caer del puente», cabalgata en Tuluá a la que invitó el Tino Asprilla TuBarco Noticias La cabalgata en Tuluá, Valle, a la que el mismo Tino Asprilla invitó para que fuera «la más grande de Colombia», ha dejado problemas y caballos lesionados en su primera jornada. Hay quejas públicas. Noticias Valle. Entre [...]

Policía, sobrevuelos y caravanas de motos: preocupantes noches en Cali

16 junio, 2023

Policía, sobrevuelos y caravanas de motos: preocupantes noches en Cali TuBarco Noticias De nuevo en la Circunvalar en Cali salieron varios motorizados, serían hinchas, pero esta vez la policía llegó al sitio y no hubo disparos. Hay temor, por el partido que habrá este sábado y el puente festivo que viene. Noticias Cali. Vídeos de sujetos [...]

Otra obra afectada en el Valle por extorsión, quemaron maquinaria en vía a Buenaventura

16 junio, 2023

Otra obra afectada en el Valle por extorsión, quemaron maquinaria en vía a Buenaventura TuBarco Noticias Ni Armada ni Ejército ni desde el MinDefensa hubo el apoyo requerido denunció la misma gobernadora del Valle, y extorsionistas terminaron quemando hasta maquinaria de una obra vial entre Dagua y Buenaventura. Noticias Valle. Por el no pago de una [...]

«Nos dejaron la casa deteriorada» con una obra en la calle, en San Carlos Cali

16 junio, 2023

«Nos dejaron la casa deteriorada» con una obra en la calle, en San Carlos Cali TuBarco Noticias Desde el año 2022 cuando se realizaron las obras en el barrio San Carlos, esta familia viene reclamando por el deterioro ocasionado a su vivienda. Ya emprendieron acciones

Artículo anterior

'Juanfer' Quintero dejaría de ser el 10 de Junior

ARTÍCULO RELACIONADOS **MÁS DEL AUTOR**

Nadie sabe quién puso el cilindro en la DIAN pero «reportan fue un hombre»: Bomberos y Policía tuvieron que llegar

El secretario de Seguridad «no estaba en piques», iba por las Cañasgordas y había gente compitiendo

«Podríamos decir que es el hueco más grande», barrio La Rivera II en Cali

< >

Dejar respuesta

Comentario:

Nombre:*

Correo electrónico:*

Sitio web:

☐ Save my name, email, and website in this browser for the next time I comment.

☐ I'm not a robot reCAPTCHA Privacy - Terms

Publicar comentario

legales, y EMCALI respondió. Noticias Cali. Luego de la ejecución de [...]

Ministerio logró acuerdo con Alquería, sigue compra de leche a campesinos de Nariño

16 junio, 2023

Ministerio logró acuerdo con Alquería, sigue compra de leche a campesinos de Nariño TuBarco Noticias No habrá ninguna interrupción en la compra de leche. «Hemos acordado con Alquería unas medidas para seguir con la operación", indicaron desde el Ministerio de Agricultura. Noticias Nariño. Ante el anuncio sobre la salida de Alquería del departamento de Nariño que [...]

A Jhony le robaron instrumentos musicales de su casa en Pasto, había viajado al Festival Mono Núñez

16 junio, 2023

A Jhony le robaron instrumentos musicales de su casa en Pasto, había viajado al Festival Mono Núñez TuBarco Noticias El músico pastuso hace un llamado a las autoridades y pide apoyo para recuperar su requinto y un estabilizador con los que trabajaba, les fueron robados mientras se presentaba en el Festival Mono Núñez en el [...]

Murió 'Esplendor', el toro que corrió por toda Bogotá escapando del matadero

16 junio, 2023

Murió 'Esplendor', el toro que corrió por toda Bogotá escapando del matadero TuBarco Noticias Los últimos días de Esplendor, el toro que corrió por media Bogotá y ni la policía lo pudo atrapar, fueron en libertad. Noticias Bogotá. En diciembre del año 2022, muchos por redes sociales vieron una escena que parecía de película, un toro [...]

En Samaniego: Ejército destruía un laboratorio de coca y hubo enfrentamientos con grupos armados

15 junio, 2023

En Samaniego: Ejército destruía un laboratorio de coca y hubo enfrentamientos con grupos armados TuBarco Noticias Desde este municipio nariñense reportaron la situación durante la tarde de este jueves. Secretario de Gobierno de Nariño confirmó «no hubo víctimas ni detenidos». Noticias Nariño. Con temor y zozobra denuncian los habitantes del municipio de Samaniego nuevos enfrentamientos [...]

TUBARCO

TuBarco #PeriodismoCiudadano, el nuevo medio de comunicación donde periodistas y no periodistas podrán tener un espacio permanente para divulgar su información.

Contáctanos: tubarcoweb@gmail.com

TUBARCO NOTICIAS

Emcali denunciará a los «roba cables» de El Sindical: «Ni son trabajadores ni contratistas»

16 junio, 2023

Piden la cuenta, la registran en otro celular, «coquetean, la bloquean y te tumban»

16 junio, 2023

«Murió el caballo al caer del puente», cabalgata en Tuluá a la que invitó el Tino Asprilla

16 junio, 2023

© TuBarco Noticias | Todos los derechos reservados | Diseñado por: Ninus Design & Technology